

ELEVÇÃO 1
FACHADA AVENIDA ÁLVARES CABRAL
ESCALA 1:75

GUARDA-CORPO EM VIDRO TEMPORÁRIO
E LAMINADO INCOLOR FIXADO EM PERFS
DE ALUMÍNIO ANODIZADO COR BRONZE
(ACOMPANHANDO PADRÃO DA FACHADA)
- VER DETALHE ESPECÍFICO

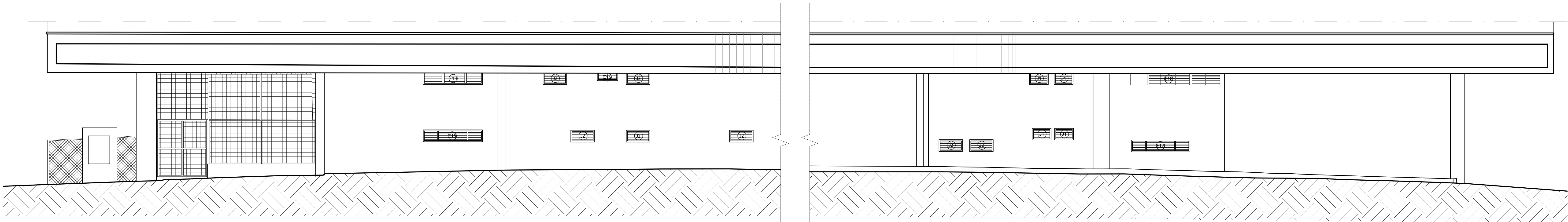

ELEVÇÃO 2
FACHADA LATERAL
ESCALA 1:75

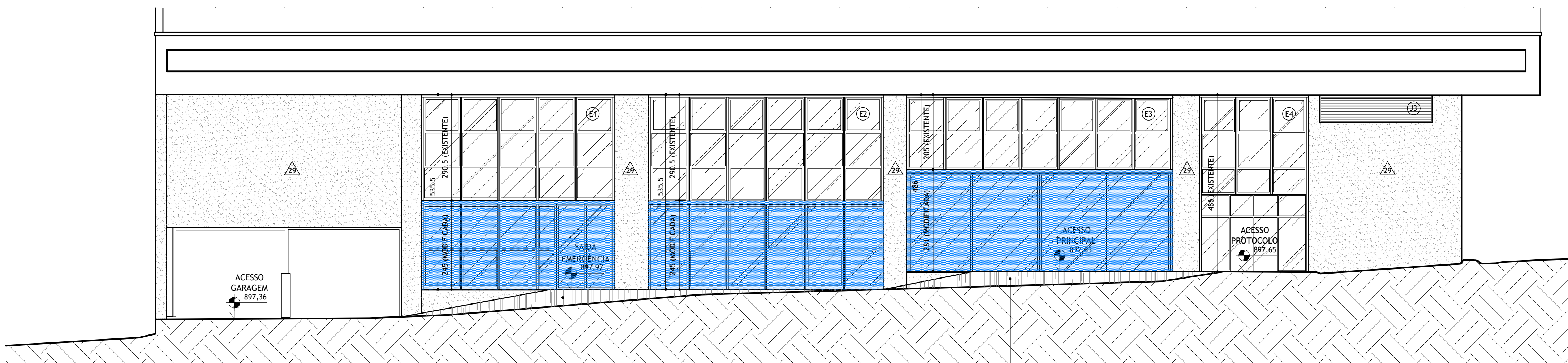

ELEVÇÃO 3
FACHADA RUA DIAS ADORNO
ESCALA 1:75

CONFIRMAÇÃO DO PASSADO COM
OS NÍVEIS INTERIORES DE ACESSO

CONFIRMAÇÃO DO PASSADO COM
OS NÍVEIS INTERIORES DE ACESSO

NOTAS

- 1 - COTAS EM CENTÍMETROS (CM), EXCETO ONDE INDICADO.
- 2 - AS COTAS DAS ALVENARIAS/DRYWALL CORRESPONDEM ÀS SUPERFÍCIES ACABADAS, SEM O REVESTIMENTO ACÚSTICO DAS MEMBRAS, COTADO ISOLADAMENTE QUANDO NECESSÁRIO.
- 3 - AS COTAS DO PROJETO SEMPRE PREVÊEM A ESCALA E TODAS AS MEDIDAS DEVERÃO SER CONFIRMADAS EM OBRA.
- 4 - OS NÍVEIS DO PROJETO ARQUITETÔNICO CORRESPONDEM AOS NÍVEIS DO LEVANTAMENTO METRICO REALIZADO NO LOCAL E ENTREGUE EM ETAPA ANTERIOR.
- 5 - ESTE DOCUMENTO PARA CONSTRUÇÃO É DE PROPRIEDADE DO CLIENTE E NÃO PODE SER COPIADO, REPRODUZIDO OU SUBMETIDO A TERCEIROS, PORQUE ABRANGE A SEÇÃO DE USO DOS DIREITOS AUTORAIS PATRIMONIAIS DE PROJETO, TÃO SOMENTE PARA OBRA E LOCAL A QUE SE DESTINA.
- 6 - TODOS OS MATERIAIS DE ACABAMENTO ESPECIFICADOS PARA A PLATEIA E O PALCO DOS TEATROS ATENDEM AS EXIGÊNCIAS NORMATIVAS DO CORPO DE BOMBEIROS MILITAR DO ESTADO DE MINAS GERAIS. CASO SEJAM SUBSTITUÍDOS POR SIMILARES, O RESPONSÁVEL DEVERÁ APRESENTAR OS LAUDOS ENTIDOS POR LABORATÓRIOS IDÔNEOS ATENDENDO A EFICIÊNCIA QUANTO À PROPAGAÇÃO DE CHAMAS E EMISSÃO DE FUMACA TÓXICA, EM ATENDIMENTO ÀS EXIGÊNCIAS SUPRACITADAS. A APLICAÇÃO DE QUALQUER PRODUTO SOBRE ESTES MATERIAIS COMO SOLUÇÃO PARA Atingir a QUALIDADE DE IGNÍFUGO NÃO SERÁ ACEITA. OS MATERIAIS DEVERÃO APRESENTAR ESTA CARACTERÍSTICA EM SUA COMPOSIÇÃO, COM A GARANTIA DO FABRICANTE.
- 7 - NA DÚVIDA, NÃO EXECUTE. EXCLUIR ESTA ENTÃO.

CONVENÇÕES

ESQUADRIA A SER REMODELADA
LEGENDA DE ACABAMENTOS
PAREDES
29 REVESTIMENTO EXTERNO EM GRANITO EXISTENTE A SER MANTIDO, RECOMPOR OS REJANTES ENTRE AS PEÇAS QUANDO NECESSÁRIO. (PLANOS DA FACHADA)
30 REVESTIMENTO EM GRANITO SEMELHANTE AO DO REVESTIMENTO EXTERNO DOS PILARES DA FACHADA. (FACHADA)

REVISÃO	DATA	DESCRIÇÃO
1	19/06/2023	REVISÃO GERAL
2	30/06/2023	REVISÃO GERAL
3		
4		

LAZÚLI
ARQUITETURA

www.lazuliarquitectura.com.br / facebook-lazuliarquitectura
91397-7100 / 91397-7100 / 91397-7100
lazuli@lazuliarquitectura.com.br

MINISTÉRIO PÚBLICO DE MINAS GERAIS
CENTRO DE CONVENÇÕES

PROJETO EXECUTIVO

DISCIPLINA	ARQUITETURA / ACÚSTICA / LUMINOTECNIA / CENOTÉCNICA	ESCALA:	1:75
CONTEÚDO	FACHADAS	DATA:	30/06/2023
R.T.	COORDENAÇÃO ALESSANDRA BRAGA MADURRERA - CAU: A20.263-0 COLABORADORES LUIS CARLOS MOREIRA VALLES - CAU: A22.499-8 JAIRO CAMARA REZENDE - CAU: A26.131-78	VERSÃO:	02
		FOLHA:	11/20